www.kaposingatlan.hu

Baja

Identificare	381993
Tip	Vânzare - Zona de dezvoltare
Suprafaţa	392 m²
Vedere	Stradal

40 000 000 HUF

Építési engedély + tervek ELADÓ Baja belvárosában!

Lokáció: Teljesen belvárosi fekvés
Projekt: Meglévő ingatlan bővítése és átalakítása
Tervezett épület: 392 m²-es irodaház

Szerkezetkész állapothoz szükséges anyagok:
Monolit vb. szerkezet
30 N+F falazó blokk
Szerelt válaszfalak
Austrotherm hőszigetelés
Isover Ikusta ásványgyapot
Az alapozási munkák egy része már elkészült.

Ideális befektetőknek, cégeknek, kivitelezőknek!

dr. Pető Tamás
+36-30-330-2700

t.peto@gdn-ingatlan.hu
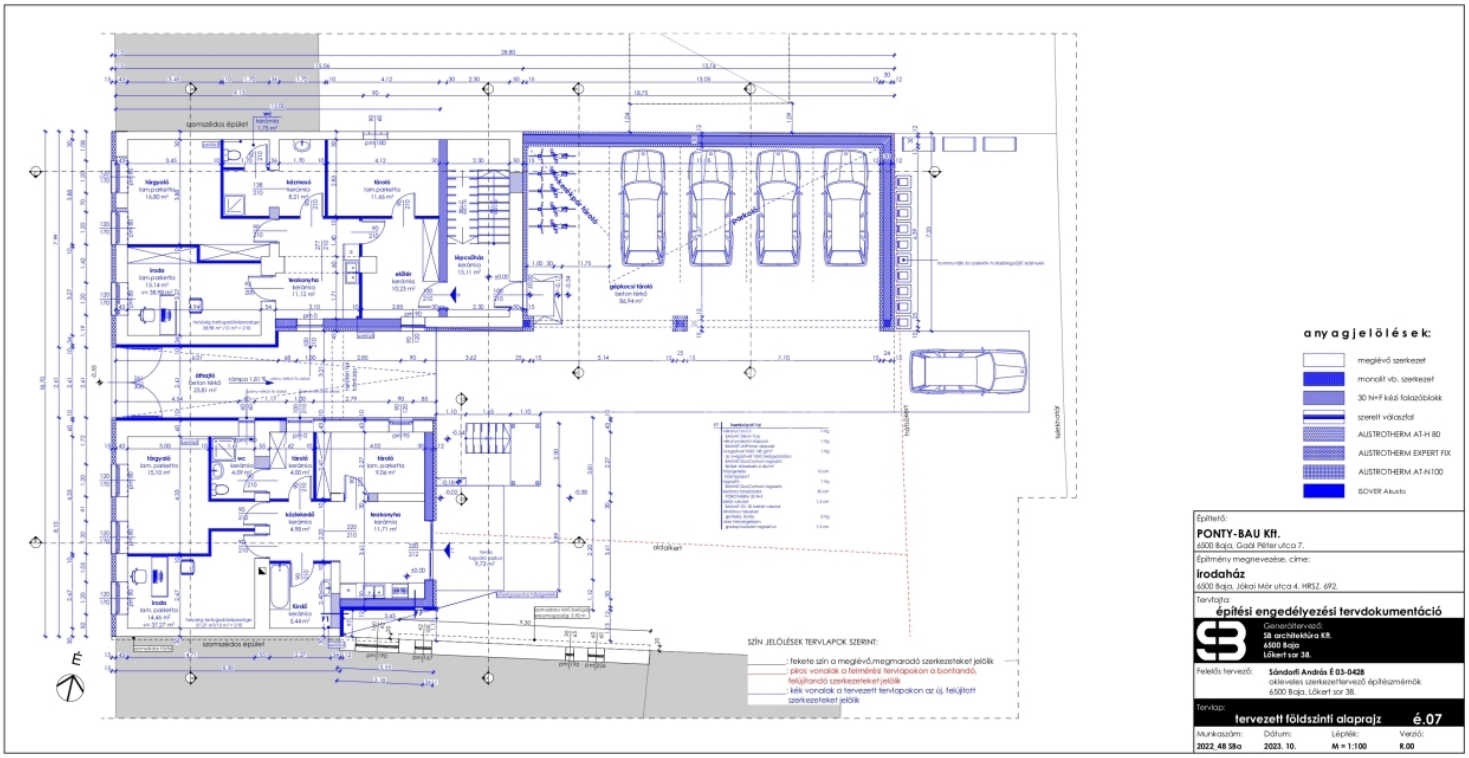
VÂNZARE